



รูปที่ 1 พื้นที่สีเขียว



รูปที่ 2 ช่องเปิดโล่ง





รูปที่ 3 ถนนภายในโครงการ

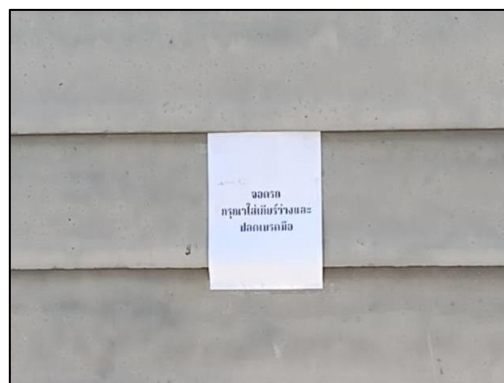

รูปที่ 4 ป้ายจอดรถซ้อนคันให้ปลดเกียร์ว่าง

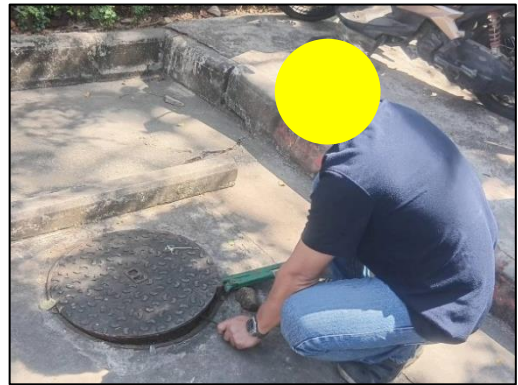

รูปที่ 5 เจ้าหน้าที่ตรวจสอบประสิทธิภาพการทำงานและดูแลระบบน้ำเสีย



รูปที่ 6 ที่จอดรถโครงการ





รูปที่ 7 เจ้าหน้าที่รักษาความปลอดภัยประจำพื้นที่โครงการ

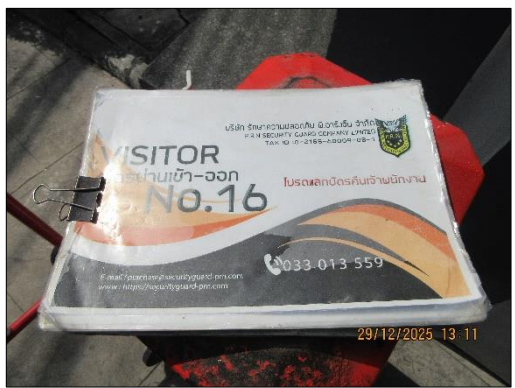
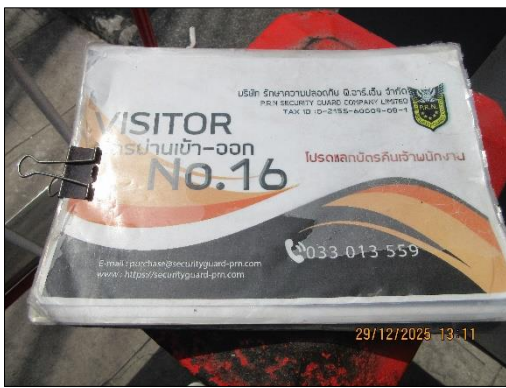

รูปที่ 8 บัตรอนุญาตจากรถชั่วคราว



รูปที่ 9 สุขภัณฑ์ที่ช่วยประหยัดน้ำ





รูปที่ 10 ป้ายรณรงค์ปิดน้ำ ปิดไฟ หลังเลิกใช้งาน



รูปที่ 11 ป้ายรณรงค์ปิดไฟ และเครื่องปรับอากาศ หลังเลิกใช้งาน



รูปที่ 12 โครงการตั้งอุณหภูมิเครื่องปรับอากาศบริเวณพื้นที่ส่วนกลางที่ 25 อองศาเซลเซียส





รูปที่ 13 หลอดไฟภายในอาคารโครงการ



รูปที่ 14 จานรับสัญญาณดาวเทียม





รูปที่ 15 ถังรองรับมูลฝอยในแต่ละชั้นของโครงการ



รูปที่ 16 ห้องพักขยะ

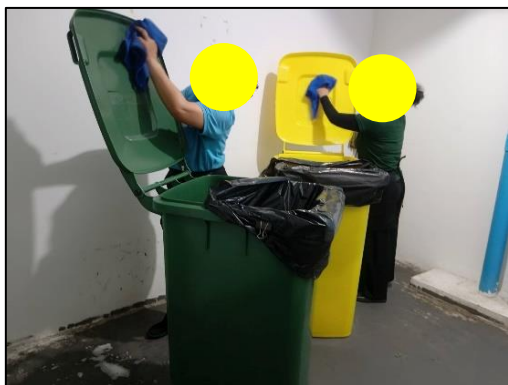

รูปที่ 17 พนักงานทำความสะอาดถังขยะ และห้องพักขยะในแต่ละชั้น





รูปที่ 18 ผูกถุงขยะ และปิดประตูทุกครั้ง



รูปที่ 19 ดูแลความสะอาดห้องพักขยะรวม



รูปที่ 20 ท่อระบายน้ำบริเวณพื้นที่โครงการ

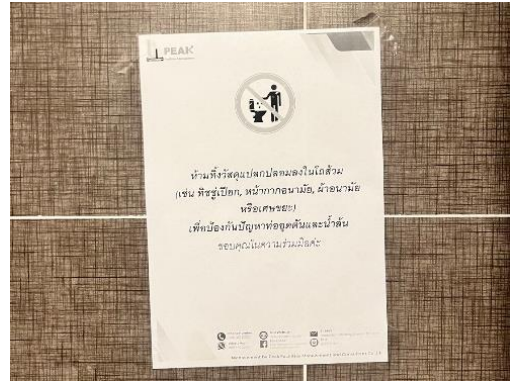

รูปที่ 21 ป้ายห้ามทิ้งวัสดุเปลือกปาล์มลงในโถส้วมและท่อระบายน้ำ



รูปที่ 22 เครื่องส่งสัญญาณไฟแบบกริ่ง (Alarm Bell)





รูปที่ 23 อุปกรณ์แจ้งเหตุ (Switch Board) ส่งสัญญาณหนีไฟ



รูปที่ 24 เครื่องตรวจจับควัน



รูปที่ 25 เครื่องดับเพลิงแบบมือถือ

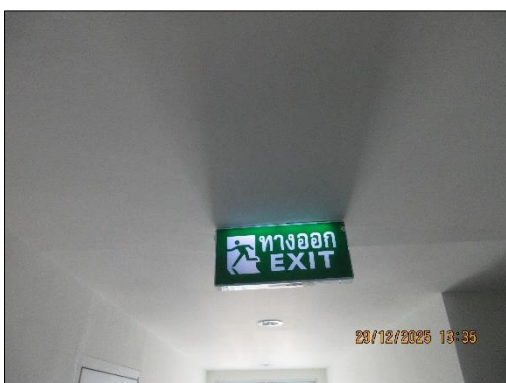

รูปที่ 26 ป้ายบอกทางออกฉุกเฉินของอาคารโครงการ





รูปที่ 27 เจ้าหน้าที่ตรวจสอบถังเก็บน้ำชั้นหลังคา



รูปที่ 28 ป้ายบอกวิธีใช้งานถังดับเพลิง และตู้ดับเพลิง



รูปที่ 29 ป้ายบอกตำแหน่งอุปกรณ์ดับเพลิง และเส้นทางอพยพหนีไฟของโครงการ



รูปที่ 30 ป้ายห้ามสูบบุหรี่ภายในอาคารเพื่อป้องกันอัคคีภัย

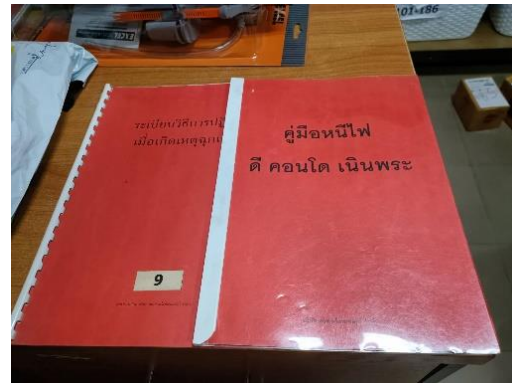

รูปที่ 31 เอกสารประชาสัมพันธ์การป้องกันอัคคีภัยและการอพยพหนีไฟ



รูปที่ 32 จุดรวมพลของโครงการ





รูปที่ 33 ห้องออกกำลังกาย

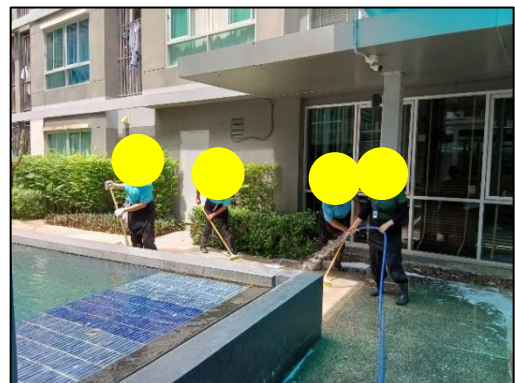
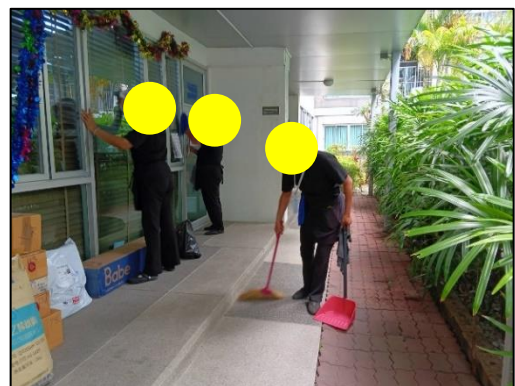
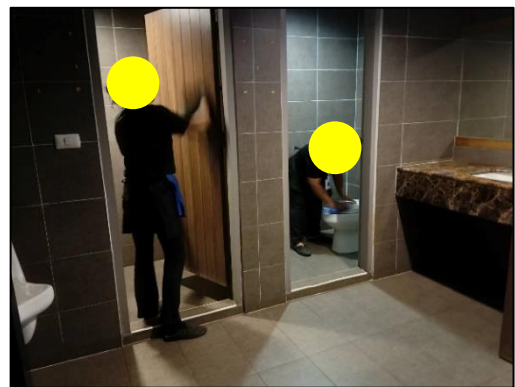
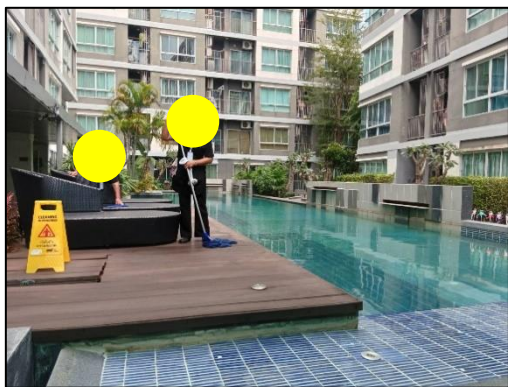

รูปที่ 34 พนักงานดูแลทำความสะอาดประจำพื้นที่โครงการ



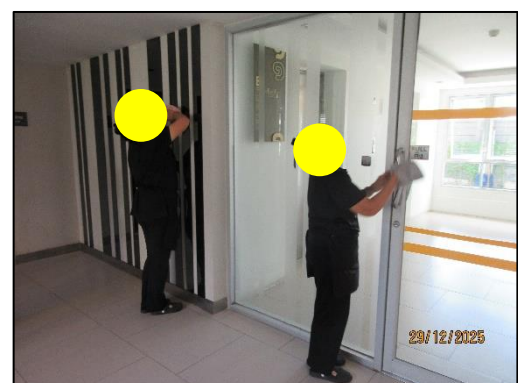
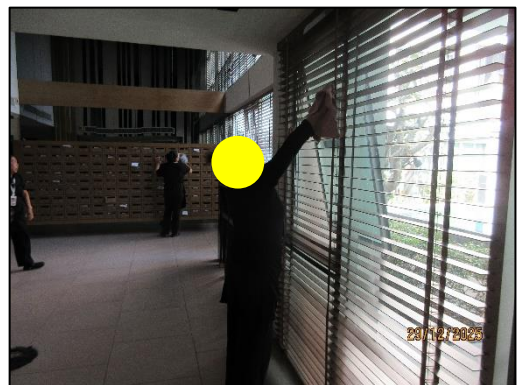
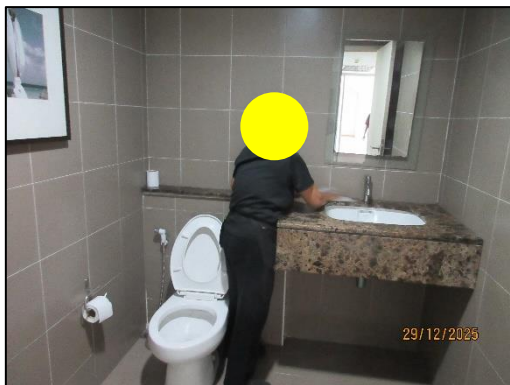

รูปที่ 34 (ต่อ) พนักงานดูแลทำความสะอาดประจำพื้นที่โครงการ



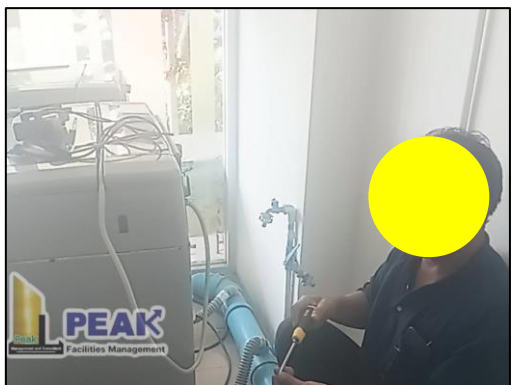
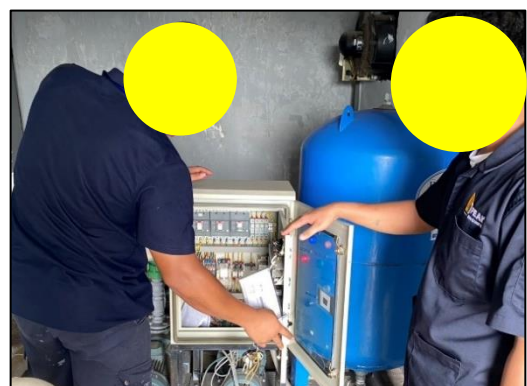
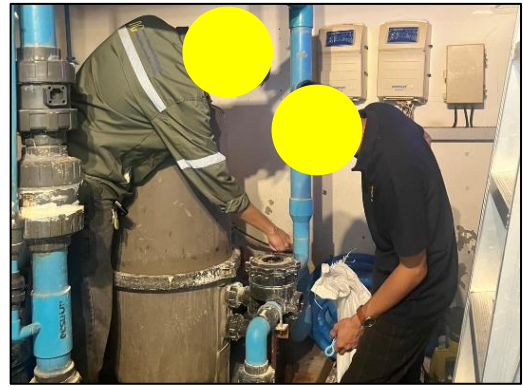

รูปที่ 35 งานซ่อมแซมบำรุงของโครงการ



รูปที่ 36 ไฟส่องสว่างตามแนวถนนภายในโครงการ

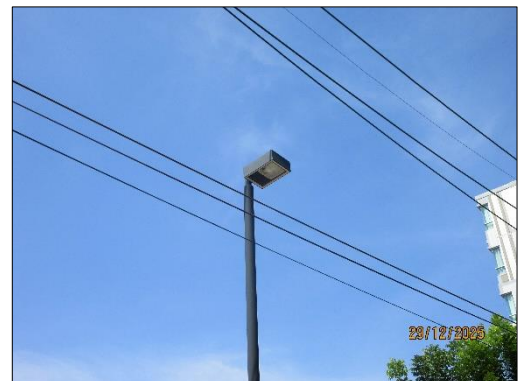
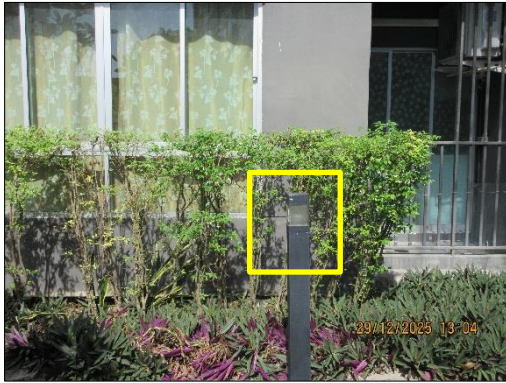

รูปที่ 36 (ต่อ) ไฟส่องสว่างตามแนวนอนภายในโครงการ



รูปที่ 37 ไฟส่องสว่างฉุกเฉิน





รูปที่ 37 (ต่อ) ไฟส่องสว่างฉุกเฉิน



รูปที่ 38 พนักงานทำความสะอาดโดยรอบพื้นที่โครงการ

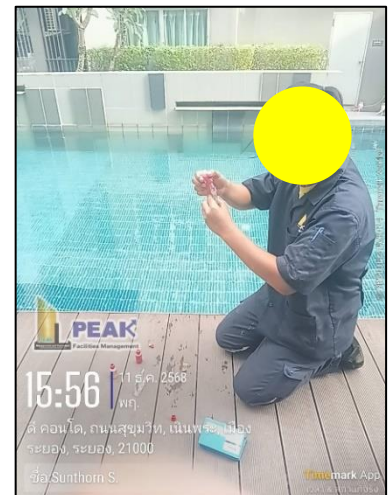
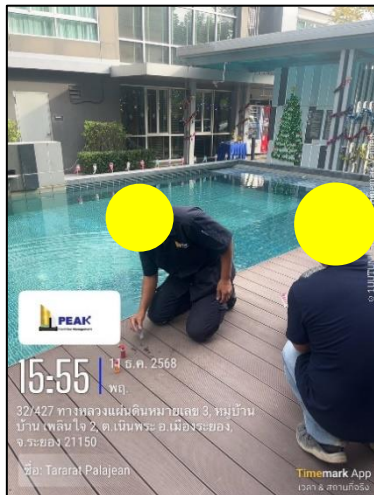

รูปที่ 39 เจ้าหน้าที่ตรวจสอบคุณภาพน้ำในสระว่ายน้ำ

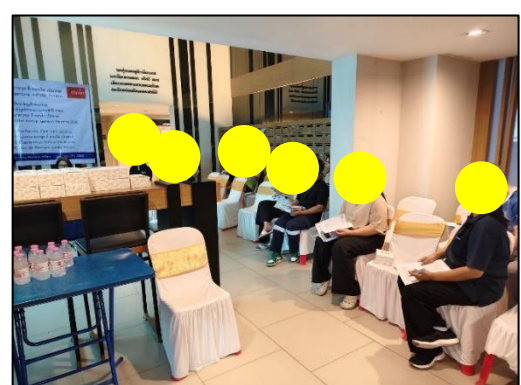

รูปที่ 40 การประชุมประชาสัมพันธ์ผู้พักอาศัย





รูปที่ 41 ป้ายชะลอความเร็ว



รูปที่ 42 การปลูกต้นไม้รอบบริเวณโครงการ และติดตั้งรั้วโครงการ

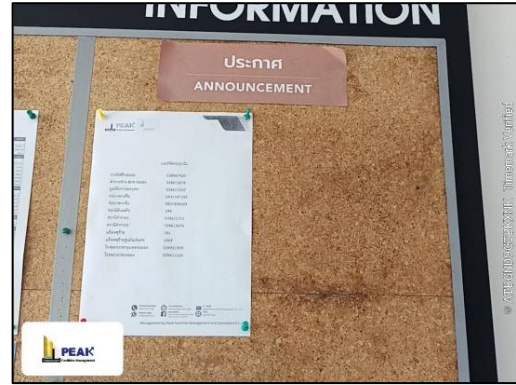
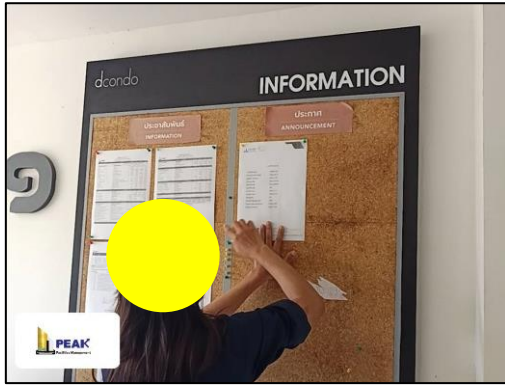

รูปที่ 43 ติดป้ายเบอร์โทรศัพท์หน่วยงานบริการประชาชน



รูปที่ 44 การติดป้ายให้ดับเครื่องยนต์



รูปที่ 45 การดูแลรักษาเครื่องปรับอากาศ





รูปที่ 46 ราวบันได และกันลื่นที่บันได



รูปที่ 47 เครื่องหมายจราจรบนพื้นทาง และเครื่องหมายการแบ่งช่องทางการเดินรถ



รูปที่ 48 สระว่ายน้ำของโครงการ





รูปที่ 49 พนักงานดูแลความสะอาดของสระว่ายน้ำ



รูปที่ 50 กล้อง CCTV ดูแลความปลอดภัยภายในพื้นที่โครงการ





รูปที่ 51 ตู้ยาและอุปกรณ์ในการปฐมพยาบาล

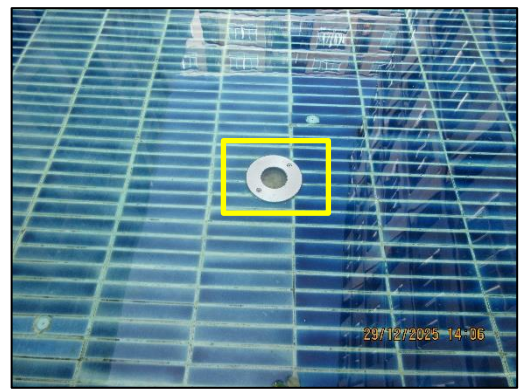
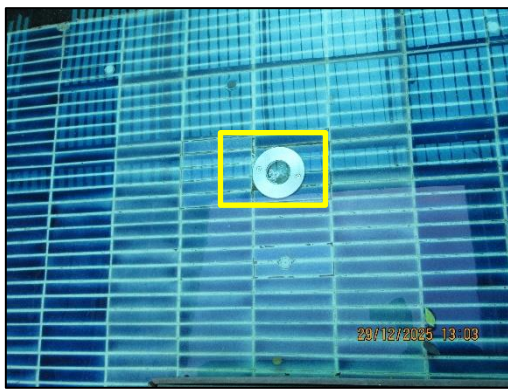

รูปที่ 52 ไฟส่องสว่างบริเวณสระว่ายน้ำ

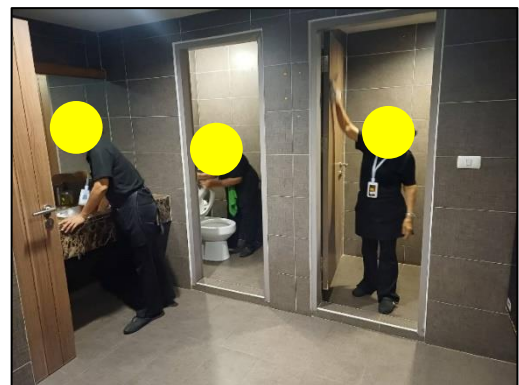
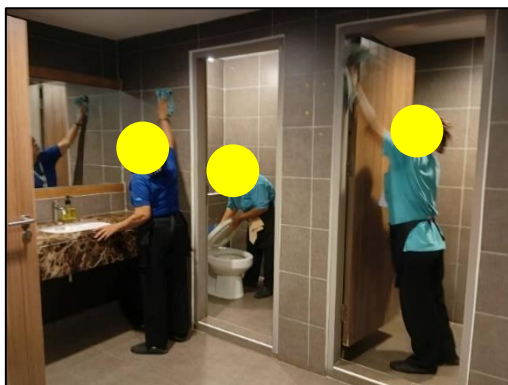

รูปที่ 53 พนักงานทำความสะอาดพื้นห้องอาบน้ำ ห้องสุขา ประจำสระว่ายน้ำ



รูปที่ 54 กฎระเบียบในการใช้บริการสระว่ายน้ำ

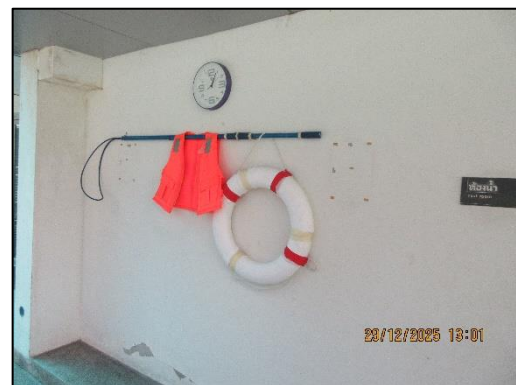

รูปที่ 55 อุปกรณ์ช่วยชีวิตประจำสระว่ายน้ำ



รูปที่ 56 ห้องอาบน้ำ และตู้เก็บของประจำสระว่ายน้ำ





รูปที่ 57 เติมเกลือและคลอรีนในสระว่ายน้ำ



รูปที่ 58 การป้องกัน ควบคุม กำจัดสัตว์



รูปที่ 59 พนักงานดูแลรักษาพื้นที่สีเขียว



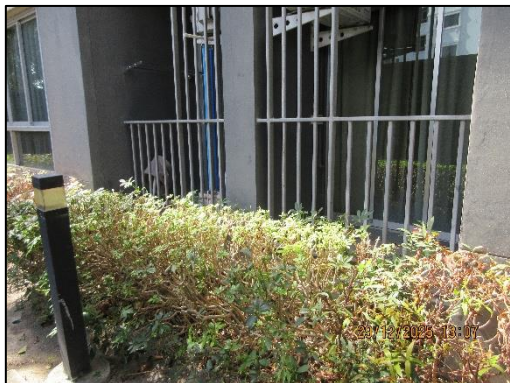

รูปที่ 60 ไม่พุ่มตลอดแนวที่ห้องพักอาศัยชั้นล่าง

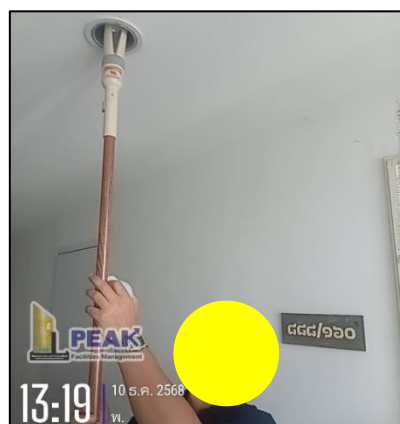

รูปที่ 61 การปรับเปลี่ยนอุปกรณ์ไฟฟ้า





รูปที่ 62 การซื้อ-ขายขยะรีไซเคิล



รูปที่ 63 ป้ายเตือนภัย และกรวยยาง เพื่อป้องกันอุบัติเหตุในช่วงที่มีการดูแลระบบบำบัดน้ำเสีย



รูปที่ 64 ห้องพักขยะรวม



รูปที่ 65 การทำความสะอาดแผ่นกรองอากาศ



รูปที่ 66 การชักซ้อมแผนอพยพหนีไฟ



รูปที่ 67 การพ่นยากำจัดยุง



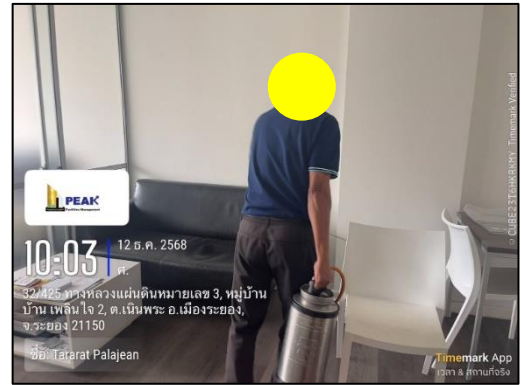
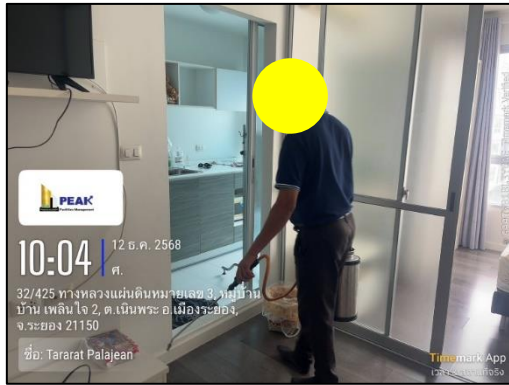

รูปที่ 68 การพ่นยากำจัดปลวก



รูปที่ 69 เทศบาลตำบลเนินพระเข้ามาจัดเก็บขยะทั่วไปและขยะอันตราย

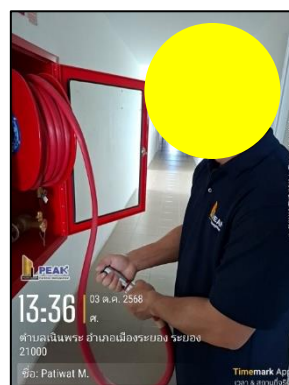

รูปที่ 70 เจ้าหน้าที่ตรวจสอบระบบป้องกันอัคคีภัย



รูปที่ 71 จุดรับทิ้งขยะอิเล็กทรอนิกส์

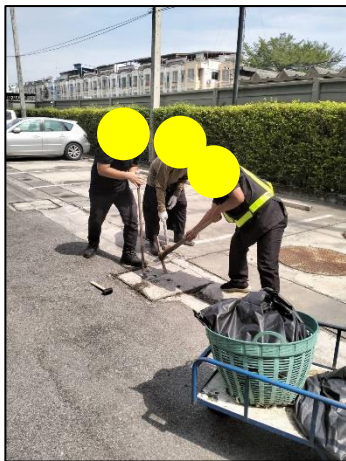

รูปที่ 72 บ่อดักขยะก่อนปล่อยระบายน้ำลงท่อระบายน้ำสาธารณะ

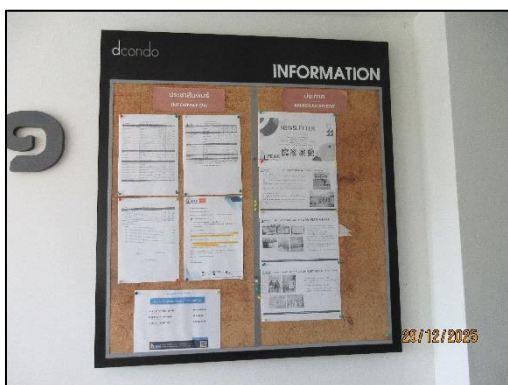

รูปที่ 73 ป้ายประชาสัมพันธ์บริเวณ โถงด้านล่างของอาคาร



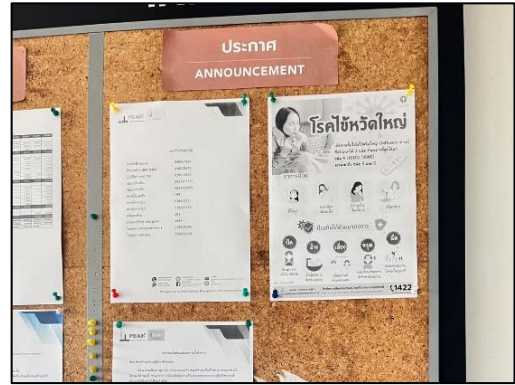
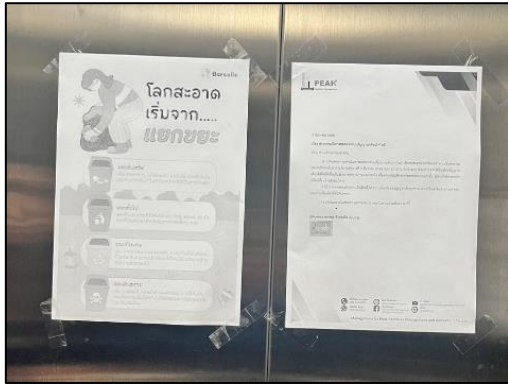

รูปที่ 74 ป้ายประชาสัมพันธ์มาตรการป้องกันโรค



รูปที่ 75 กระจกนูนภายในโครงการ



รูปที่ 76 เครื่องหมายจราจร รวมทั้งป้ายต่าง ๆ



รูปที่ 76 (ต่อ) เครื่องหมายจราจร รวมทั้งป้ายต่าง ๆ



รูปที่ 77 ที่จอดรถขนขยะติดกับห้องพักขยะรวมของโครงการ





รูปที่ 78 จุบน้ำดับเพลิง



รูปที่ 79 การลอกท่อระบายน้ำฝน



รูปที่ 80 การล้างทำความสะอาดเครื่องกรองน้ำ



รูปที่ 81 การจัดเก็บสารเคมีที่ใช้ในสระว่ายน้ำ

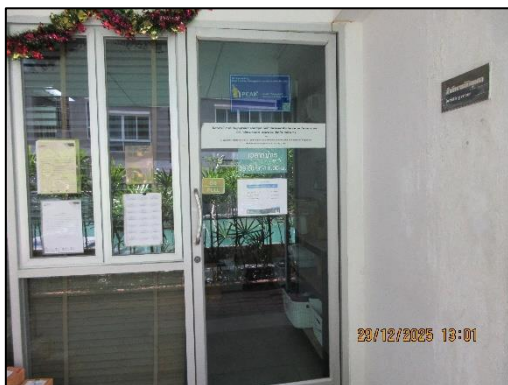

รูปที่ 82 สำนักงานนิติบุคคลอาคารชุด ดี คอนโด เนินพระ

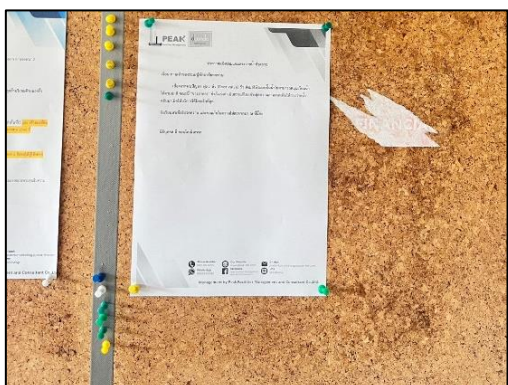

รูปที่ 83 ประชาสัมพันธ์ให้ผู้พักอาศัยทราบก่อนดำเนินการซ่อมบำรุง





รูปที่ 84 พนักงานเก็บรวบรวมขยะทุกวันไปไว้ยังห้องพักขยะรวม

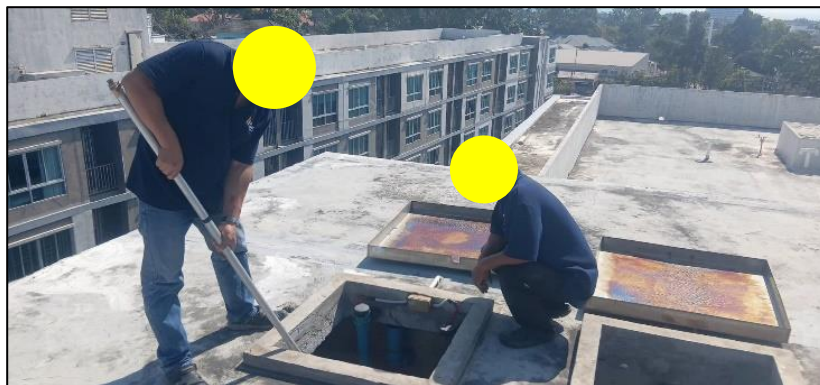

รูปที่ 85 เจ้าหน้าที่ทำความสะอาดถังพักน้ำใช้

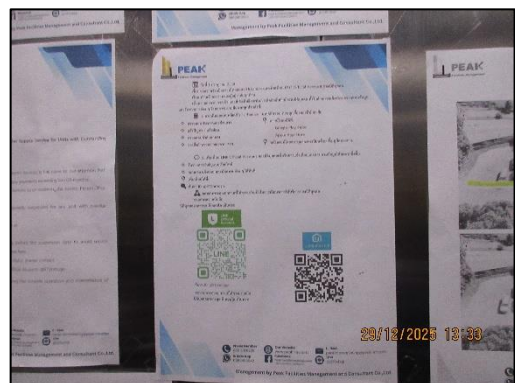
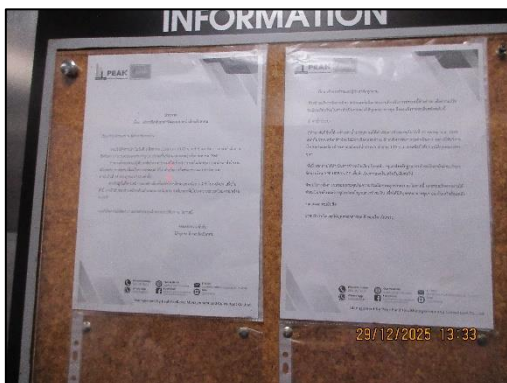

รูปที่ 86 การติดป้ายประชาสัมพันธ์ บริเวณลิฟต์



รูปที่ 87 การขุดลอกเศษตะกอนในบ่อพักน้ำ

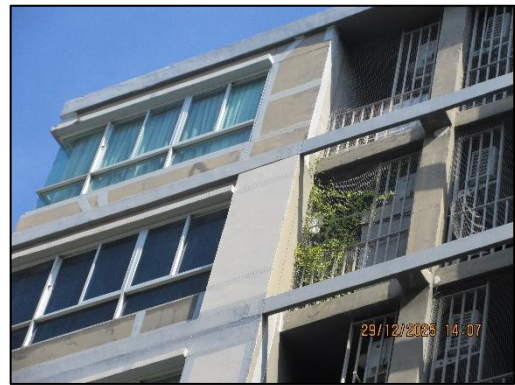

รูปที่ 88 การปลุกต้นไม้ไว้บริเวณระเบียงของห้องพัก



รูปที่ 89 การติดป้ายขอความร่วมมือลดใช้เสียงในเวลากลางคืน 05.00 - 06.00 น.





รูปที่ 90 สติ๊กเกอร์รถสำหรับผู้อาศัย



รูปที่ 91 สภาพระบบเส้นท่อประปา



รูปที่ 92 อุปกรณ์ป้องกันอันตรายส่วนบุคคลให้กับพนักงานที่ต้องสัมผัสกับสารเคมี

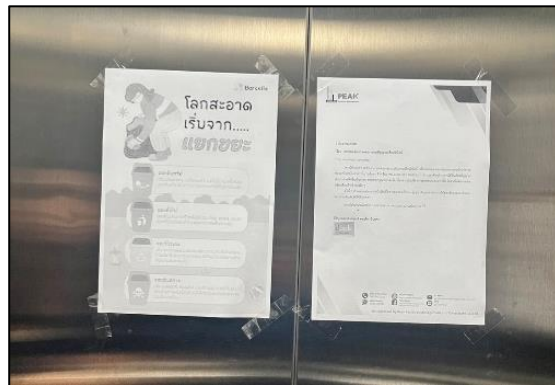

รูปที่ 93 ป้ายรณรงค์และประชาสัมพันธ์การคัดแยกขยะ



รูปที่ 94 ระบบบำบัดน้ำเสีย